Ancoraggio palatale:

Il 'MUST' dell'ortodonzia contemporanea

Giovedì
17 Febbraio 2022

Quinto Vicentino (VI)

Dott. **Giuseppe Perinetti**

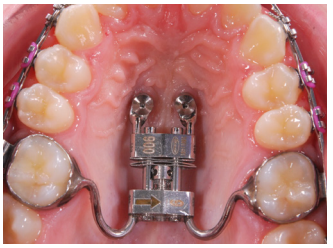

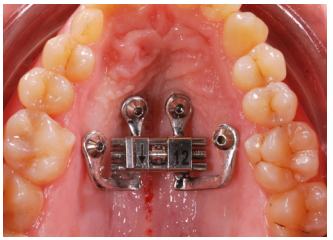

Centro Formazione Leone

L'ancoraggio palatale sta' rivoluzionando in modo radicale il modo di gestire i casi ortodontici offrendo risultati predicibili e con un'efficienza senza eguali rispetto alle tecniche classiche. Oltre la metà di tutti i pazienti in dentatura permanente che viene trattato con dispositivi fissi (e una parte di quelli in crescita) può beneficiare dell'ancoraggio palatale.

L'utilizzo di queste tecniche è oggi reso più accessibile e sicuro grazie alla digitalizzazione che permette una pianificazione pre-intervento del posizionamento delle miniviti fino alla possibilità di eseguire un montaggio completo in una seduta (miniviti e dispositivo).

Questa serata illustrerà le principali potenzialità dell'ancoraggio palatale con particolare riguardo a distalizzazione, mesializzazione, ancoraggio, intrusione fino all'espansione ortopedica del palato in adulto, per la prima volta ottenibile con la sola ortodonzia.

Il Dr. Giuseppe Perinetti esercita la libera professione limitatamente all'ortodonzia in Friuli Venezia Giulia.
Laureato con Lode all'Università di Chieti, ha conseguito il Dottorato di Ricerca della Open University (Gran Bretagna), avendo come Sponsoring Establishment il Consorzio Mario Negri Sud e successivamente si è specializzato in Ortognatodonzia presso l'Università di Trieste. Ha relazionato presso corsi e congressi nazionali e internazionali. Nel 2010 ha conseguito il Premio Nazionale della Società Italiana di Ortodonzia e nel 2018 ha ricevuto l'Orthodontic Award della Croatian Society of Orthodontics, e dalla sua attività in collaborazione con diverse Università italiane e straniere ha pubblicato oltre 120 articoli sulle maggiori riviste internazionali. Il Dr. Perinetti è membro del Board Editoriale di The Angle Orthodontist e Associate Editor della rivista South European Journal of Orthodontics and Dentofacial Research.

INFORMAZIONI

Orario:

19,30 Aperitivo di benvenuto

Sede dei lavori:

Ristorante Dai Gelosi
Via Aldo Moro, 75
Quinto Vicentino (VI)
Tel. 0444 357438

RISTORANTE DAI GELOSI

Per informazioni ed iscrizioni:

GRANCARA di Grancara Daniele
Sig.ra Michela Tel. 0444 357228
infograncara@gmail.com

ZOCHELAB
Sig.ra Chiara Tel. 0444571880
info@zocchelab.com

LEONE SpA
Sig. Paolo Lucchiari
Cell. 348 7013377
p.lucchiari@leone.it

EVENTO GRATUITO CON OBBLIGO DI ISCRIZIONE

In collaborazione con

GRANCARA ORTODONZIA • IMPLANTOLOGIA di Grancara Daniele

Zocchelab società cooperativa LABORATORIO ORTODONZIA